

Erläuterung zu § 28 b Abs. 5 NJagdG (verletzter/kranker Wolf)

Die Aufnahme eines kranken oder verletzten Wolfes, ist auch zum Zweck der Gesundheitspflege nicht zulässig.

Gemäß § 28b Abs. 5 ist das Erlegen eines schwerkranken Wolfes als Ausnahme nach § 45 Abs. 7 Nr. 5 BNatSchG zugelassen, wenn dieser nach der Hinzuziehung und dem Urteil eines Tierarztes/einer Tierärztin so schwer verletzt oder erkrankt ist, dass er erhebliche Schmerzen erleidet und aus eigener Kraft nicht mehr gesunden wird.

Ist der Wolf in der Lage, sich selbstständig zu Entfernen (mobil), ist in der Regel davon auszugehen, dass er von alleine gesunden kann.

Aus Tierschutzgründen war es darüber hinaus auch notwendig, Regelungen zur Tötung von schwer verletzten und/oder erkrankten, leidenden Wölfen zu schaffen, die ein rasches Handeln auch dann ermöglichen, wenn ein Tierarzt/eine Tierärztin nicht rechtzeitig hinzugezogen werden kann. Unter dem tierschutzrechtlichen Gesichtspunkt der Vermeidung unnötigen Leidens liegen auch Gründe des § 45 Abs. 7 S. 1 Nr. 5 BNatSchG vor, da diese Belange als so gewichtig eingeschätzt werden, dass sie als öffentliches Interesse zu bewerten sind.

Kann ein Tierarzt/eine Tierärztin nicht rechtzeitig hinzugezogen werden, so ist die Einschätzung eines/einer Jagdscheininhabers/Jagdscheininhaberin ausreichend. Es kommt für die Rechtzeitigkeit darauf an, ob ein Tierarzt oder eine Tierärztin mit vertretbarem Aufwand und einer in Abhängigkeit der Schwere der Verletzungen vertretbaren Zeit erreicht werden kann.

Bei Jagdscheininhaber/innen, die mit der Anatomie von Säugetieren und deren Verhalten bei schweren Verletzungen vertraut sind, wird davon ausgegangen, dass die hinreichenden Möglichkeiten einer sachkundigen Beurteilung der Situation vorliegen. Die dem/der Jagdscheininhaber/in im Jagdrecht generell zugebilligte Kompetenz, auch bei anderen Tieren das Ausmaß der Verletzung abzuschätzen, wird auch bei Wölfen als ausreichend angesehen.

Als Verletzungen, die so schwerwiegend sind, dass ein Überleben aus eigener Kraft bei vernünftigem menschlichem Ermessen ausgeschlossen ist, kommen insbesondere eine geöffnete Bauchhöhle mit heraustretenden Eingeweiden, ein zertrümmerter Schädel oder eine zertrümmerte Wirbelsäule und offene Frakturen der Gliedmaßen in Betracht.

Die letale Entnahme eines schwer verletzten oder erkrankten Wolfes gehört grundsätzlich nicht zur Aufgabe der Polizei, da es sich um eine artenschutzrechtliche und jagdliche Maßnahme handelt. In der Regel benachrichtigen sie eine zur Jagd befugte Person (z.B. Revierinhaber/Revierinhaberin, Jagdscheininhaberin/Jagdscheininhaber), die die Erlegung des Tieres übernimmt, wenn eine Tierärztin/ein Tierarzt nicht hinzugezogen werden kann.

Wolfsberaterinnen und Wolfsberater in Niedersachsen

Stand 09.03.2023

Landkreis, kreisfreie Stadt	Titel	Vorname	Nachname	Telefon dienstl.	Telefon privat	Mobil	E-Mail	Bemerkung zum Zuständigkeitsbereich
Ammerland	Dr.	Uwe	Bruns			0160-96213489	uwe1009@yahoo.de	
Ammerland		Hartmut Hans Hermann	Ellinghaus			0151-14840373	wolfsberatung@t-online.de	
Aurich		Jürgen	Liebert	04941/2117	04941/88756	0178-1605358	gerhard.liebert@ewetel.net	
Aurich		Gerd	Oncken		04954/2729	0163-7772729	gerd.oncken@gmx.de	Unterstützung im südl. Teil des LK Aurich
Aurich		Ute	Radke		04921/56897	0151-54759541	uteradke@t-online.de	
Braunschweig		Andreas	Hofmann		05331/9319126	0152-53999788	info@hofmannbau.com	
Braunschweig		Ute	Hofmann			0176/40787730	utehofmann82@gmx.de	
Braunschweig		Karl-Gustav	Laser		05371/57587	0160-91987748	karl-gustavlaser@web.de	
Celle		Helge	John		05142/416244	0151-41444533	helge.john@gmx.de	Gemeinde Eschede
Celle		Sören	Obermann		05054/949392	0173-1815340 0162-1356439	soeren.obermann@nfa-fuhrberg.niedersachsen.de soerenobermann@t-online.de	
Celle		Rüdiger	Quast			0172-5446834	ruediger.quast@rheinmetall.com	Gemeinde Südheide, Schießplatz Rheinmetall
Celle		Jörg-Rüdiger	Tilk	05051/988415		0170-7928069	joerg-ruediger.tilk@bundesimmobilien.de	Truppenübungsplätze Bergen und Munster
Cloppenburg		Arnold	Aumüller		04491/3565	0171-4473305	arnold.aumueller@gmx.de	
Cloppenburg		Heinz	Künnen		05957/1800	0152-52713018	heinz.kuennen@gmail.com	
Cloppenburg		Franz	Lüsse			0173/9308583	luesse@ewetel.net	
Cloppenburg		Jürgen	Voigt		04474/932331	0171-1258042	wolfsberater-voigt@web.de	
Cloppenburg		Hermann	Wreesmann	04417/992292	04491/1705	0172-6443170	hermann.wreesmann@ewetel.net	
Cuxhaven		Heiko	Hellmann			0176-39532559	canis-lupus@gmx.net	
Cuxhaven		Olaf	Kuball		04773/888634	0172-1419885	olaf.kuball@web.de	
Cuxhaven		Silas	Neuman		04757/818630	01590-1307711	silas-neuman@mail.de	
Cuxhaven		Michael	Ohlhoff			0171-6414749	ohlly@cow-horses.de	
Diepholz	Dr.	Marcel	Holy	05443/929811 0175-9278146		0151-14791800	marcel.holy@nuvd.de	
Diepholz		Lars	Pump		04242/934452	0170-3868022	larspump@t-online.de	
Diepholz		Michael	Reich		04482/974610	0151-40021946	info@mreich.net wolfsberater@mreich.net	
Emden		Gerd	Oncken		04954/2729	0163-7772729	gerd.oncken@gmx.de	
Emden		Ute	Radke		04921/56897	0151-54759541	uteradke@t-online.de	
Emsland		Walter	Behr		05937/7320		behr.walter@gmx.de	
Emsland		Hermann	Fehnker	05931/441572	05931/929567	0157-83623347	hermann.fehnker@t-online.de	
Emsland		Gerd	Hopmann		05903/1969	0173-1843370	hopmanngerd@t-online.de	
Emsland		Manfred	Neubert			0157-33108820	manny.neubert@gmail.com	
Emsland		Björn	Wicks	05932/7355168		0170-7928092	bjoern.wicks@bundesimmobilien.de	
Friesland		Wilhelm	Eden		04453/2117	0170-4838744	wilhelmeden@aol.com	
Gifhorn		Karl-Gustav	Laser		05371/57587	0160-91987748	karl-gustavlaser@web.de	
Gifhorn		Joachim	Remitz	05835/967381		01512 6239173	jochen.remitz@t-online.de	
Goslar		Ole	Anders	05582/9189-37		0170-2061123	ole.anders@npharz.niedersachsen.de	Nationalpark Harz und gesamter Landkreis Goslar
Goslar		Hans-Jürgen	Deppe	05321/3949024	05383/8223	0157-85448735	h-j-deppe@freenet.de	
Goslar		Andreas	Hofmann		05331/9319126	0152-53999788	info@hofmannbau.com	
Goslar		Ute	Hofmann			0176/40787730	utehofmann82@gmx.de	
Goslar		Simone	Stolzenbach	0511/30303323		0151-17219110	simone.stolzenbach@t-online.de	
Goslar	Dr.	Ralf	Wassmann		05346/9476100	0170-4428007	wassmann-r@t-online.de	

Landkreis, kreisfreie Stadt	Titel	Vorname	Nachname	Telefon dienstl.	Telefon privat	Mobil	E-Mail	Bemerkung zum Zuständigkeitsbereich	
Göttingen		Jörg	Behling		05545/950378	0178-6811901	joerg.behling@posteo.de	Altkreis Göttingen	
Göttingen	Dr.	Gerhard Wilfried	Böse			0178-2017587	gerdboese@aol.com		
Göttingen		Lilli	Middelhoff	05582/918937	05582/918934	0176-56810547	tmiddelhoff@posteo.de	Altkreis Osterode (Harz)	
Göttingen		Michael	Scheer		05522/76465	0151-24079128	tm.scheer@t-online.de	Altkreis Osterode (Harz)	
Göttingen		Eckhard	Wiesenthal		05592/927477	0172-4317985	ewiesenthal@tiergartengestaltung.de	Altkreis Göttingen	
Grafschaft Bentheim		Jürgen	Roetmann			01577/4391456	j.roetmann@web.de		
Grafschaft Bentheim		Gerhard	Schulte-Südhoff	05921/722577		0176-91148556	marlenperk@gmail.com		
Hamel-Pyrmont		Heiko	Behrens			0171-7490407	heikobehrens@mix-media.de		
Hamel-Pyrmont		Frank	Blum		05152/529962	0151-42177623	blumf@aol.com		
Hamel-Pyrmont		Heiko	Brede	05152/947615	05156/7127	0170-3300929	heiko.brede@nfa-oldendf.niedersachsen.de	Forstamt Oldendorf, Saupark	
Hamel-Pyrmont		Matthias	Vogelsang			0172-9910641	matthiasgrmm@web.de info@wolfsliebe.de		
Hannover (Region)		Karsten	Ahlborn			0173-6161411	kahlborn65@gmail.com		
Hannover (Region)		Thomas	Behling	05175/2248		0171-7675609	thomas.behling@nfa-fuhrberg.niedersachsen.de		
Hannover (Region)		Heiko	Behrens			0171-7490407	heikobehrens@mix-media.de		
Hannover (Region)		Nina	Graupner		0511/2030133	0151-61615746	ninagraupner@t-online.de		
Hannover (Region)		Helge	Stummeyer		05073/924027	0151-27526176	Wolfsmonitoring-Region@Warmeloh.de		
Harburg		Vanessa	Jacob		04133/222427	0157-58350191	vanessa@aj-musik.de	östl. Teil des Landkreises	
Harburg		Michael	Ohlhoff			0171-6414749	ohly@cow-horses.de		
Harburg		Svenja	Oßenbrügge	040/819774730		0176-4855057	svenja.ossenbruegge@web.de		
Heidekreis		Volker	Einhorn			0178-6843419	volker.einhorn@gmx.de	Stadt Munster	
Heidekreis		Werner	Heggemann		05162-985430	0174-3661614	heggemannwerner@gmail.com	Samtgemeinden Ahlden, Rethem, Schwarmstedt, Stadt Bad Fallingb., Stadt Walsrode, Gemeinde Bomlitz	
Heidekreis		Helmut	Meyer		04231/63460	0173-4653650	meyer.zulutum@gmx.de	Unterstützung im LK Heidekreis (nördl. Walsrode bis Rethem/Aller)	
Heidekreis		Marcel	Pommerencke		0421/43310060	0174-8997901	marcel.pommerencke@gmx.net		
Heidekreis		Oliver	Richter		05194/989429	0151-16898686	oliver.richter@nfa-sellhorn.niedersachsen.de		
Heidekreis		Marc	Sander	05198/9811091		0151-50441549	sander@verein-naturschutzpark.de	NSG "Lüneburger Heide"	
Heidekreis		Jörg-Rüdiger	Tilk	05051/988415		0170-7928069	joerg-ruediger.tilk@bundesimmobilien.de	Truppenübungsplätze Bergen und Munster	
Helmstedt		Marc	Böhles		05308/910440	0170-7304093	marc.boehles@snls.de		
Helmstedt		Henning	Johns	05352/2558		0170-9124453 dienstl.	henning.johns@nfa-wolfenb.niedersachsen.de		
Helmstedt		Volker	Meier		0531/2877014	0171-4900220	volker.meier@landvolk-braunschweig.de		
Helmstedt		Heiko	Weber		05332/946535	0175-2713320	heiko.weberforst@gmail.com		
Hildesheim		René	Hoffmann	01523/7546534		0178-6324721	r.hoffmann.1982@web.de		
Hildesheim		Matthias	Vogelsang			0172-9910641	matthiasgrmm@web.de info@wolfsliebe.de		
Holzminen	Bitte wenden Sie sich an einen Wolfsberater aus einem Nachbarlandkreis oder direkt an das Wolfsbüro.							wolfsbuero@nlwkn.niedersachsen.de	
Leer		Gerd	Oncken		04954/2729	0163-7772729	gerd.oncken@gmx.de		
Leer		Irene	Pröbsting		04957/898160	0170-7674125	irene.proebsting@t-online.de		
Lüchow-Dannenberg		Jörn	Grabau		05846/2016		gut-gamehlen@t-online.de	Samtgemeinden Cienze, Hitzacker, Gemeinden Gohrde, Karwitz, Zernien	
Lüchow-Dannenberg		Meike-Christine	Karl		05862/9853694		info@schneckenspur.de		
Lüchow-Dannenberg		Siegfried	Kenner		05855/979300	0151-51181169	kenners-landlust@t-online.de		
Lüchow-Dannenberg	Dr.	Günther	Nemetschek		05841/4185		g.nemetschek@web.de	Samtgemeinde Lüchow	

Landkreis, kreisfreie Stadt	Titel	Vorname	Nachname	Telefon dienstl.	Telefon privat	Mobil	E-Mail	Bemerkung zum Zuständigkeitsbereich
Lüneburg		Ulrike	Kruse		04131/84474	0178-1582777	ulrike-kruse@t-online.de	
Lüneburg		Jörg-Rüdiger	Tilk	05051/988415		0170-7928069	joerg-ruediger.tilk@bundesimmobilien.de	nur militärische Liegenschaften
Lüneburg		Gert	von Harling	04131/54902	04131/81303		gvharling@aol.com	
Lüneburg	Dr.	Sebastian	Ziehm			0171/1623257	s-ziehm@web.de	
Nienburg		Karsten	Ahlborn			0173-6161411	kahlborn65@gmail.com	unterstützend
Nienburg		Martin	Fitschen			0174-6610846	martinfitschen@freenet.de	
Northeim		Ernst- Konrad	Macke		05553/2488	0175-8235025	konrad.macke@t-online.de	
Northeim		Winfried	Müller		05573/938218	0179-9514929	mueller_delliehausen@hotmail.com	
Northeim		Hans-Martin	Wittmann	0551/394096	05503/799	0173-8250370	w-schweishund@web.de	
Oldenburg		Gerhard	Frensel		04480/948085 04480/2999934	0173-6758017	g.frensel@acrotex.de	
Oldenburg		Michael	Reich		04482/974610	0151-40021946	info@mreich.net	
Oldenburg		Carsten	Sauerwein	04221/71177		01573-6621396	sauerwein@jagdausbildung-delmenhorst.de	
Oldenburg		Jürgen	Voigt		04474/932331	0171-1258042	wolfsberater-voigt@web.de	
Osnabrück		Arndt	Eggelmeyer	05931/44-2576		0171-9034426	amdt.eggelmeyer@emsland.de	
Osnabrück		Olaf	Göpfert			0151-46158918	info@landschaftsarchitekt-goepfert.de	
Osterholz		Heiko	Ehing	04795/956400	04795/322	0170-3300916	heiko.ehing@nfa-harsefld.niedersachsen.de	
Osterholz		Michael	Ohlhoff			0171-6414749	ohlly@cow-horses.de	vertretungsweise
Osterholz		Peter	Schütte		05056/970150	0157-74538018	peter.schuette@nabu-gutsunder.de	
Peine		Volker	Meier		0531/2877014	0171-4900220	volker.meier@landvolk-braunschweig.de	
Peine		Lüder	Richter		05171/3993	0151-17123721	luederrichter.jagd@t-online.de	
Rotenburg		Wolfgang	Albrecht		04287/501	0171-8650504	albrecht@boitzen.de	
Rotenburg		Jürgen	Cassier		04269/2208	0151-55047309	juergen-cassier@web.de	
Rotenburg		Evelyn	Hinck		04281/952932	0170-5340586	viehhandlung.hinck@t-online.de	
Rotenburg		Mathias	Holsten	04131/261209		0172-4565170	mathias.holsten@landkreis.lueneburg.de	
Rotenburg		Christian	Katt	04761-992201		0173-2342549	christian.katt@ewetel.net	
Rotenburg		Helga	Muhle		04261/83839	0173-2182775	helga.muhle@gmx.net	
Rotenburg		Marcel	Pommerencke			0174-8997901	marcel.pommerencke@gmx.net marcel.pommerencke@web.de	
Salzgitter		Andreas	Hofmann		05331/9319126	0152-53999788	info@hofmannbau.com	
Salzgitter		Ute	Hofmann			0176/40787730	utehofmann82@gmx.de	
Salzgitter		Simone	Stolzenbach	0511/30303323		0151-17219110	simone.stolzenbach@t-online.de	
Salzgitter	Dr.	Ralf	Wassmann		05346/9476100	0170-4428007	wassmann-r@t-online.de	
Schaumburg		Frank	Blum		05152/529962	0151-42177623	blumf@aol.com	
Schaumburg		Jürgen	Müller	05725/703780		0152-09605536 0152-04946266	juergen.mueller@wildtierstation.de	
Schaumburg		Lisa	Nier			0177-3277964	wolfsberaterin-nier@gmx.de	
Stade		Ulrich	Geertz			0151-11649822	ulrich.geertz@gmx.de	
Stade		Michael	Ohlhoff			0171-6414749	ohlly@cow-horses.de	
Uelzen		Seeben	Arjes		05167/232	0171-7410125	arjes@t-online.de	
Uelzen		Volker	Einhorn			0178-6843419	volker.einhorn@gmx.de	Gemeinden Wriedel, Ebstorf, Schwienau, Natendorf, Barum, Jelmstorf, Bad Bevensen
Uelzen		Katja	Hildebrandt-Mertins		05829/1447	0151-12352277	katja_hildebrandt@t-online.de	
Uelzen		Michael	Ohlhoff			0171-6414749	ohlly@cow-horses.de	vertretungsweise
Uelzen		Rüdiger	Quast			0172-5446834	ruediger.quast@rheinmetall.com	Schießplatz Rheinmetall
Uelzen		Jörg-Rüdiger	Tilk	05051/988415		0170-7928069	joerg-ruediger.tilk@bundesimmobilien.de	nur militärische Liegenschaften
Uelzen	Dr.	Sebastian	Ziehm			0171/1623257	s-ziehm@web.de	

Landkreis, kreisfreie Stadt	Titel	Vorname	Nachname	Telefon dienstl.	Telefon privat	Mobil	E-Mail	Bemerkung zum Zuständigkeitsbereich	
Vechta		Heinz	Hanken			0151/41434733	heinz.hanken@ewetel.net		
Vechta		Ulrich	Heitmann	04443/4606	04443/4509	0162-2402408	uli.heitmann@ewetel.net		
Vechta		Michael	Reich		04482/974610	0151-40021946	info@mreich.net wolfsberater@mreich.net		
Verden		Sarah	Dierks			0151-18360302	sarahdierks@gmx.de		
Verden		Helmut	Meyer		04231/63460	0173-4653650	meyer.zulutturn@gmx.de		
Verden		Wolfgang	Mohr		04293/919077	0173-2489251	Wolfgang.mohr@me.com		
Wesermarsch		Wolfgang	Brakhage			0171-2615668	brawoff@web.de		
Wesermarsch		Rüdiger	Gimber		04731/31842	0176-57612257	gimber.ruediger@gmail.com		
Wesermarsch		Jörg	Thielen			0162-1931215	thielenjorg0@gmail.com		
Wesermarsch		Michael	Ohlhoff			0171-6414749	ohlly@cow-horses.de	vertretungsweise	
Wilhelmshaven		Wilhelm	Eden		04453/2117	0170-4838744	wilhelmeden@aol.com		
Wittmund		Finn	Ahrens			0176/23128030	finn.ahrens@gmx.de		
Wittmund		Jürgen	Liebert	04941/2117	04941/88756	0178-1605358	gerhard.liebert@ewetel.net	Unterstützung im nördlichen Teil des LK Wittmund	
Wittmund		Gerd	Oncken		04954/2729	0163-7772729	gerd.oncken@gmx.de		
Wolfenbüttel		Andreas	Hofmann		05331/9319126	0152-53999788	info@hofmannbau.com		
Wolfenbüttel		Ute	Hofmann			0176/40787730	utehofmann82@gmx.de		
Wolfenbüttel		Volker	Meier		0531/2877014	0171-4900220	volker.meier@landvolk-braunschweig.de		
Wolfenbüttel		Peter	Probst			0171-2428905	peterprobst@hotmail.de		
Wolfenbüttel		Heiko	Weber		05332/946535	0175-2713320	heiko.weberforst@gmail.com		
Wolfsburg		Bitte wenden Sie sich an einen Wolfsberater aus einem Nachbarlandkreis oder direkt an das Wolfsbüro.						wolfsbuero@nlwkn.niedersachsen.de	

Handlungskette „verletzter / kranker Wolf“

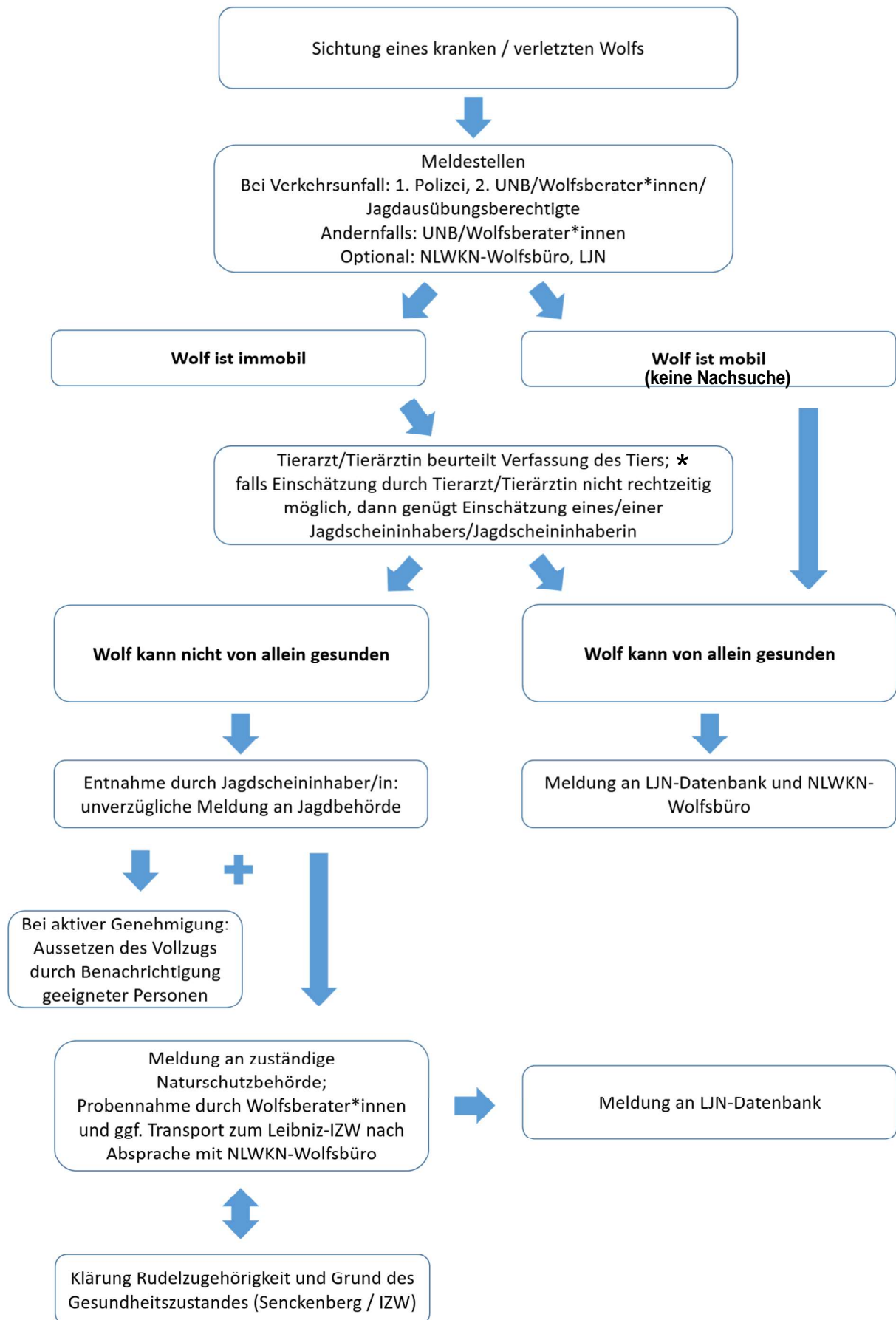

* Die Tierärztin / der Tierarzt kann über die Rettungsleitstelle bzw. über die Polizeidienststelle hinzugezogen werden

**Handlungskette
„Toter Wolf“**

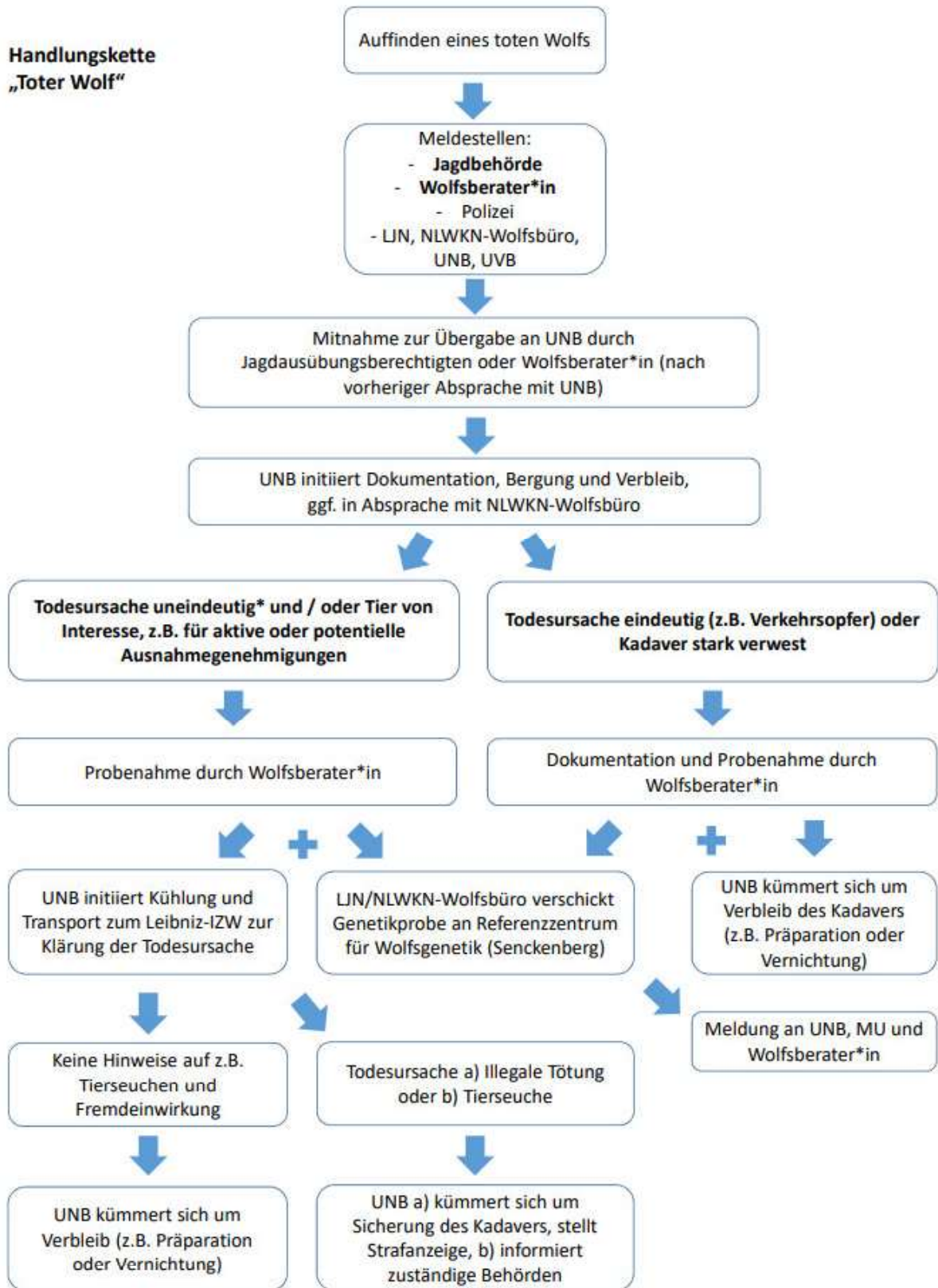

* tot aufgefundene Wölfe, deren Verletzungen keinen augenscheinlichen Rückschluss auf die Todesursache erlauben oder solche, deren Verletzungen den Verdacht einer illegalen Tötung aufkommen lassen